Atelier Acteur-Chercheur, ***VR2 Acteurs & gouvernance alimentaire*** ; Lyon, 29/11/16

« Favoriser l'accès à une alimentation de qualité pour tous : quels leviers ? »

Accessibilité & justice alimentaire

Julien Noel & Camille Hochedez

(Géographes, FRUGAL Grand Ouest)

FRUGAL FoRmes Urbaines et Gouvernance Alimentaire

https://frugalresearch.wordpress.com

1. Des éléments de contexte

- Favoriser l'accessibilité alimentaire

- **Élargissement des travaux scientifiques :**

↳ « *Circuits alimentaires de proximité* ; *Systèmes alimentaires territorialisés...*

↳ « *Démocratie alimentaire* » et « *Justice alimentaire* » => « **Lien social** »

- **Mise à l'agenda politique (PNA)**

↳ Accès à tous à une alimentation de qualité

↳ Justice sociale (lien social et lutte vs. gaspillage)

↳ Ancrage territorial (↔ circuits courts)

Bien manger c'est l'affaire de tous!
Programme National pour l'Alimentation

http://alimentation.gouv.fr/pna

1. Des éléments de contexte

- Favoriser l'accessibilité alimentaire

- **Opinion sociétale partagée**

« A partir de la liste suivante, dites-moi selon vous sur quels axes prioritaires doivent intervenir et se mobiliser les pouvoirs publics en France ? » cité une fois sur trois

Baromètre alimentation 2011, Ministère de l'Alimentation, de l'Agriculture et de la Pêche, CRÉDOC

2. Des recherches-actions empiriques & des signaux faibles

- Le projet Marguerite (C. Hochedez & J. Le Gall)

- **Observer des déconnexions entre les jeunes des quartiers défavorisés et l'agriculture locale**

↳ étude comparée banlieue lyonnaise / quartiers de Poitiers et Buxerolles

- **Agir sur ces déconnexions dans des collèges** :

↳ ateliers pédagogiques dans les collèges : connaissances

↳ actions : mise en place de potager, solidarités

↳ rencontres avec des acteurs de l'agriculture de proximité, sorties terrain

http://grainesdexplorateurs.ens-lyon.fr/projets-en-cours/agriculture-et-justice-alimentaire

2. Des recherches-actions empiriques & des signaux faibles

- Le projet Marguerite (C. Hochedez & J. Le Gall) = Poitiers

Etat des **connaissances** :
Étude par les représentations

Cahier d'un élève de 5ème, collège J. Verne, Buxerolles

Projet en classe : **améliorer les connaissances** sur l'agriculture

Action : **impliquer les élèves** dans la production et les actions de solidarité alimentaire

2. Des recherches-actions empiriques & des signaux faibles

- Le projet Marguerite (C. Hochedez & J. Le Gall) = Lyon

Etat des **connaissances** :
Étude par les représentations

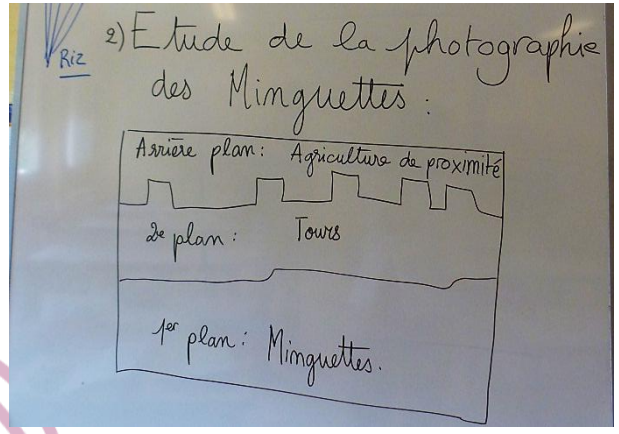

« Je vois les tours et puis le vide »

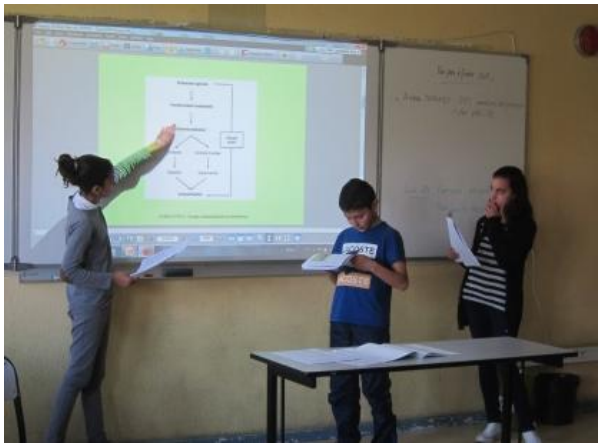

Projet en classe : **améliorer les connaissances** sur l'agriculture

Action : **impliquer les élèves** dans la production et les actions de solidarité alimentaire

2. Des recherches-actions empiriques & des signaux faibles

Projet MARGUERITE - EPI Agriculture et Justice Alimentaire

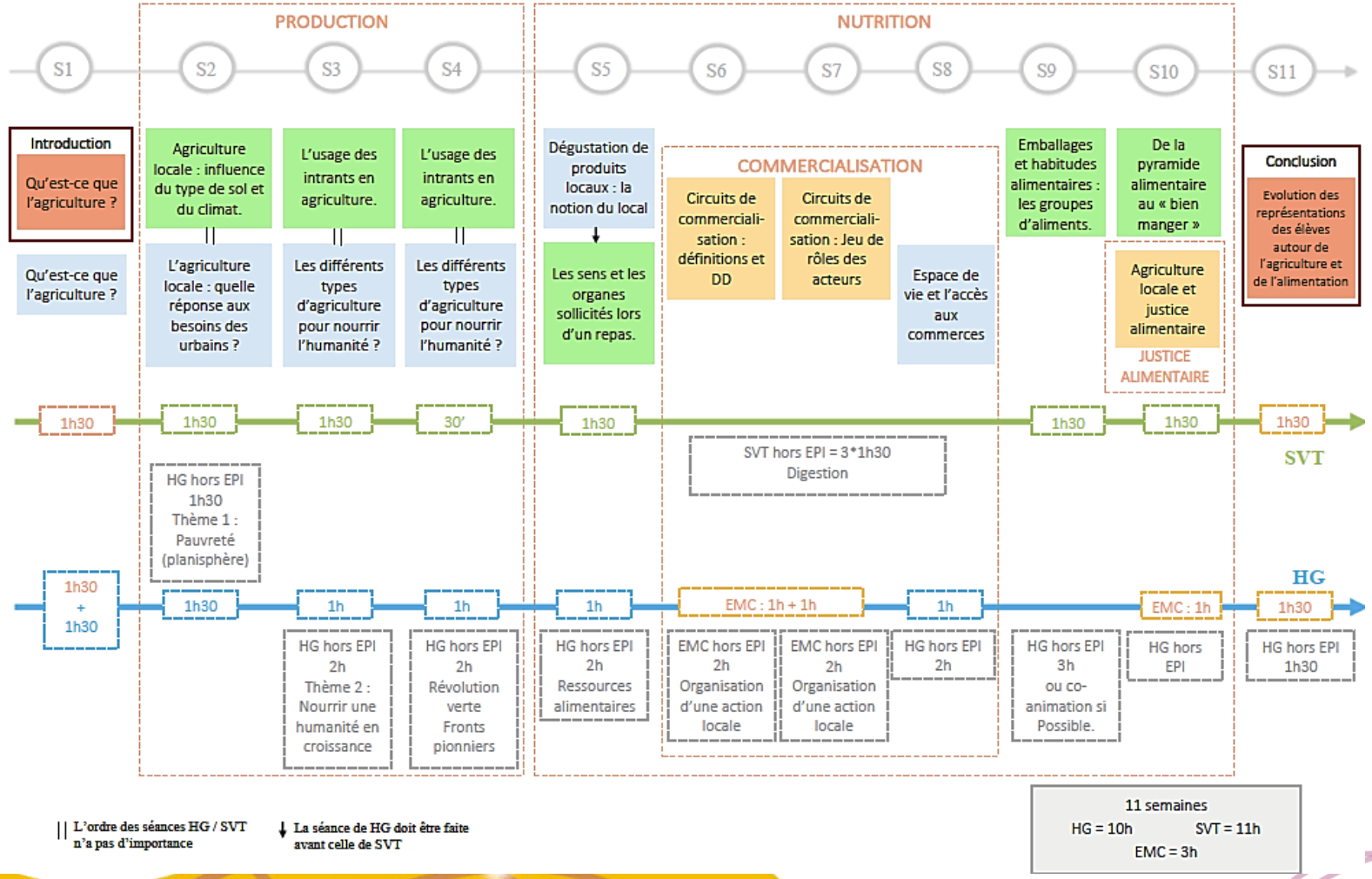

2. Des recherches-actions empiriques & des signaux faibles

- Le projet Solalter (C. Darrot, J. Noel & B. Berger)

- Trois objectifs majeurs

↳ Recensement des initiatives de solidarités alimentaires en Bretagne

↳ Mise en réseau en Région, mutualisation et accompagnement des initiatives

↳ Mise en lisibilité des initiatives, notamment pour l'action politique

- ***Comment les initiatives de solidarités alimentaires permettent un accès à l'alimentation de qualité pour tous sur le territoire breton ?***

↳ Re-localisation du secteur de l'aide alimentaire ↔ « Démocratisation » des circuits courts alimentaires

http://www.projet-solalter.org

2. Des recherches-actions empiriques & des signaux faibles

- Le projet Solalter

⇒ Identification de dynamiques territoriales :

Pluralité des lieux : grandes agglomérations, villes moyennes, milieu rural

Pluralité d'acteurs : individus, associatifs, collectivités locales, entreprises…

Pluralité d'initiatives :
- épiceries (sociales, solidaires)
- jardins collectifs urbains (partagés, insertion...) ;
- groupements d'achat solidaires (AMAP, marchés…)

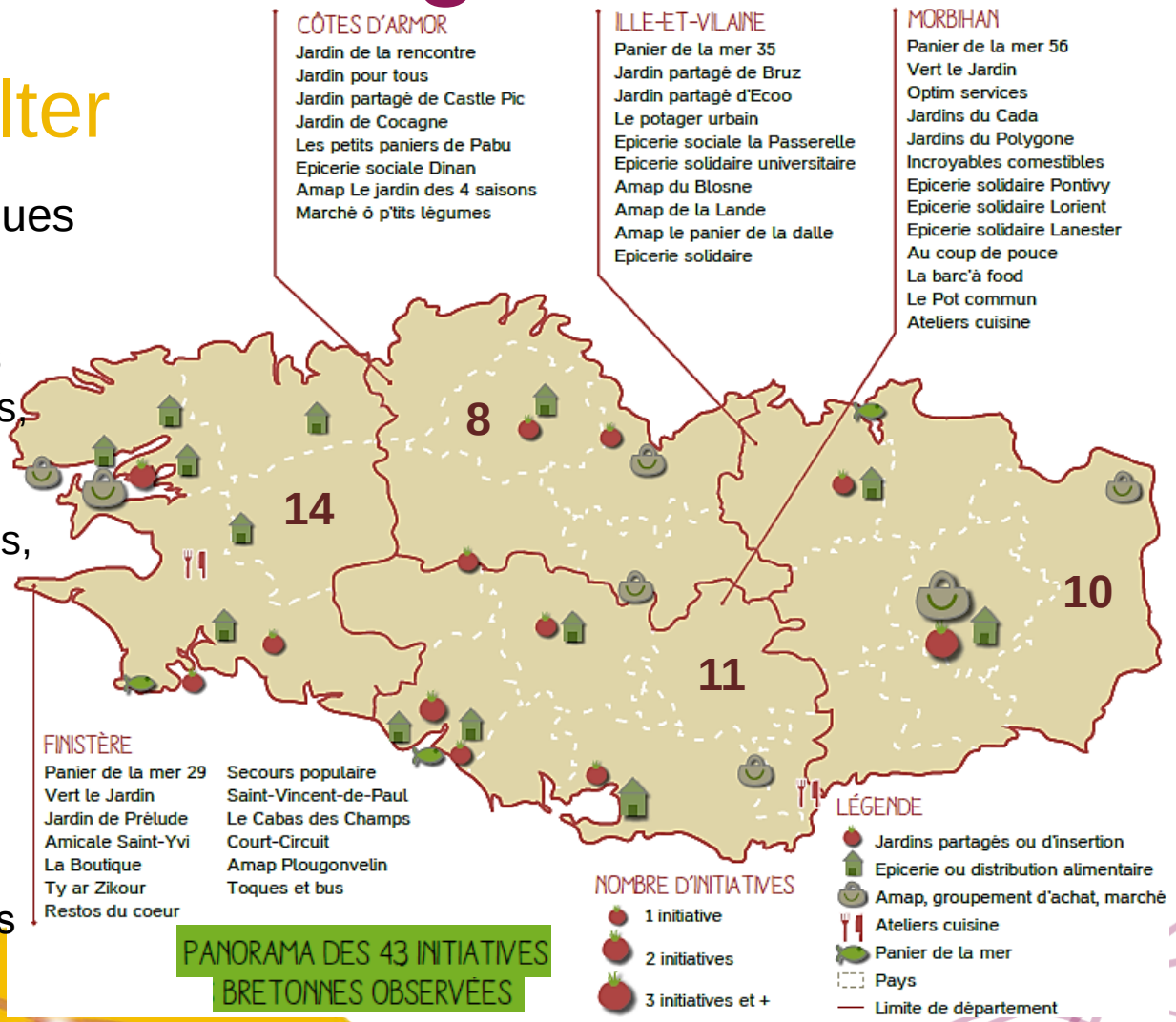

3. Des questionnements sur l'accessibilité alimentaire

- Des leviers pour plus de justice sociale…

- La notion de « ***démocratie alimentaire*** »

↳ champ d'analyse critique autour de l'organisation de *l'aide alimentaire* en France, de la *souveraineté alimentaire* internationale…

=> Processus de gouvernance au sein desquels des collectifs de citoyens (et des collectivités) se saisissent de l'alimentation comme une forme politique pour décider de choix d'alimentation et mettre en œuvre des filières adaptées à ces choix

↳ Quelques références : Lang T., 1999 ; Renting *et al*., 2012 ; Paturel, 2013 ; ERC Lascaux, 2014 ; Paturel & Carimentrand, 2016

3. Des questionnements sur l'accessibilité alimentaire

- Des leviers pour plus de justice sociale…

- La notion de « ***justice (agri-alimentaire)*** »

↳ champ d'analyse critique autour de la *justice socio-économique* pour les *producteurs agricoles marginalisés*, de *l'accessibilité à une alimentation* de qualité pour les *consommateurs (urbains) défavorisés*

=> Processus de gouvernance au sein desquels des collectifs de citoyens cherchent à assurer un partage équitable des bénéfices et des risques concernant les lieux, les produits et l'organisation de la filière alimentaire

↳ Quelques références : Gottlieb & Joshi, 2010 ; Paddeu, 2015 ; Hochedez & Le Gall, 2016

3. Des questionnements sur l’accessibilité alimentaire

- Des leviers pour plus de justice sociale

- **Démocratie / Justice alimentaire**

=> A la croisée des discours sur le *droit à l’alimentation* (issu en partie du *food movement*), sur les objectifs de *durabilité* des systèmes alimentaires, et sur les *risques d’insécurité* (santé, nutrition) et *d’injustice alimentaire* (sociale & économique) dans des situations de pauvreté et de précarité

=> 2 manières d’appréhension :

↳ *par la négative* : ce qui est refusé dans le système alimentaire, cad. les *inégalités* dans les conditions de production et l'accès à l'alimentation ;

↳ *par le positif* : réappropriation & répartition équitable des ressources alimentaires (foncier, prix, culture…) au sein de filières territorialisées

3. Des questionnements sur l'accessibilité alimentaire

- Des leviers pour plus de justice sociale…

- **Des notions « embrayeuses » de questionnements…**

=> Réflexion sur les *qualités de l'agriculture / l'alimentation* et à la *participation des populations* à ces initiatives de reconnexions

=> Insiste sur la réappropriation de chacun à l'accès à une alimentation relocalisée, par les *apprentissages* qu'elle permet entre acteurs au sein des filières (producteurs, artisans, consommateurs, pouvoirs publics...)

=> Questionne les *dispositifs* de sensibilisation / d'éducation, d'empowerment / de militance (droit d'accès & capacité d'accès), *in fine* de gouvernance, et *leurs rôles* dans la construction de systèmes alimentaires territoriaux plus équitables

3. Des questionnements sur l’accessibilité alimentaire

- Des leviers pour plus de justice sociale…

- **Des notions « embrayeuses » de questionnements….**

=> Observation d'un mouvement effervescent en train de se réaliser

↳ certaine prudence sur la catégorisation / récupération des initiatives

=> Bouleversements ↔ arrivée de produits frais et locaux

↳ représentations & pratiques des agriculteurs, des porteurs de projets, des bénévoles, des bénéficiaire

=> Réflexion sur le fonctionnement actuel des politiques alimentaires

↳ **complémentarités** entre politiques institutionnelles et initiatives « citoyennes »

3. Des questionnements sur l'accessibilité alimentaire

- Des recherches terrains en cours…

- Éléments de capitalisation sur le VR2 : stage M2 Ing. Agro ADT

↳ « *Méthodes d'étude de la gouvernance et de la relocalisation alimentaire appliquées aux épiceries sociales* » à Nantes & Rennes (C. Darrot, L. Bodiguel, J. Noel)

- Stages de Master (1 ou 2) sur les VR1 (approvisionnement)-VR2 (gouvernance) de FRUGAL à venir en 2017 dans le Grand Ouest :

↳ « *Filets solidaires* » à Angers (J. Noel et M. Roupnel)

↳« *Epiceries sociales du réseau UNITERRES* » à Poitiers (C. Hochedez)

- *Projet SensiAgri* (soutien PNA)

↳ Mise en place d'un EPI dans collèges de Rhône-Alpes (J. Le Gall)

Merci… et place aux questions

Julien Noel & Camille Hochedez
(Géographes, FRUGAL Grand Ouest)

FRUGAL FoRmes Urbaines et Gouvernance Alimentaire
https://frugalresearch.wordpress.com